

# ORARIO SETTIMANALE S. MESSE

## XXXII settimana del T.O.

<b>Sabato 9 novembre -</b> <i>(Dedicazione della Basilica Lateranense)</i>	<b>18.30</b> <b>Mure</b>	+ Giovanni Enzo Sandonà; Regina Parison (ann.), Luigino Mascarello (ann.); Giuseppe Panella e Alice Dalle Molle (ann.)
<b>Domenica 10 novembre</b> <i>(XXXII domenica "per annum")</i> <i>San Leone Magno</i>	<b>9.00</b> <b>Laverda</b>	+ Giuseppe, Iselda, Rina; Luigi Zanin (ann.) e Domenica Cogo; don Attilio Sasso (ann.); Beniamino Pivotto; Giuseppe Costenaro e Lidia (ann.); Francesco, Danilo; Luciano Zanin (7°)
	<b>11.00</b> <b>Mure</b>	+ Giuseppe Scalcon (ann.)
<b>Mercoledì 13 novembre</b>	<b>8.30</b> <b>Mure</b>	+ Michele Dal Bianco
<b>Giovedì 14 novembre</b>	<b>8.30</b> <b>Laverda</b>	+ Bortolo Corradin, Maria Dal Bosco e fam.; Jolanda Dal Bello (ann.); Antonio Sergio Pivotto, Florindo Marchetto e fam. Pivotto
<b>Sabato 16 novembre -</b> <i>(S. Fidenzio, vescovo)</i>	<b>18.30</b> <b>Mure</b>	+ Caterina Vaccari (ann.), fratelli e genitori, Concetta, Amelio Fogliato e Giovanni, fratelli e genitori; Antonio Zampieri e Clotilde Rossi
<b>Domenica 17 novembre</b> <i>(XXXIII domenica "per annum")</i>	<b>9.00</b> <b>Laverda</b>	+ Maria Costenaro, Giovanni e fam.; Arduino Campagnolo; Giovanni Villanova e Caterina; Caterina Pivotto (ann.), Valentino e Maddalena; Egidio Pivotto e fam.; Maria Cogo (ann.), Antonio e Modesto; Marco e Luigina; Marisa Pivotto; Angelo, Bruno e fam.; Irma Strazzabosco (30°)
	<b>11.00</b> <b>Mure</b>	+ def. fam. Francesco Bonotto (Caterina Mascarello e figli)

Ricordiamo nella nostra preghiera di suffragio **Luciano Zanin**, morto lunedì scorso, e le cui esequie sono state celebrate giovedì a Laverda. Si allarga la nostra preghiera di vicinanza e di solidarietà alla sua famiglia.

	Parrocchia di <b>MURE</b> <i>S. Stephani Protomartiri</i>	Parrocchia di <b>LAVERDA</b> <i>S. Mariae Magdalene</i>	
	36060 MOLVENA (VI) via Collesello, 92	36046 LUSIANA (VI) via Laverda, 1	
	Tel. e fax <b>0424/708105</b> Cell. <b>328/1724443</b>		
	E-mail: <b>laverdamure@gmail.com</b> Sito internet: <b>www.laverdamure.it</b>		

9 - 17 NOVEMBRE 2019

XXXII DOMENICA DEL T.O. - ANNO C

*Dal vangelo secondo Luca (Lc 20, 27-38)*

In quel tempo, si avvicinarono a Gesù alcuni sadducei – i quali dicono che non c'è risurrezione – e gli posero questa domanda: «Maestro, Mosè ci ha prescritto: "Se muore il fratello di qualcuno che ha moglie, ma è senza figli, suo fratello prenda la moglie e dia una discendenza al proprio fratello". C'erano dunque sette fratelli: il primo, dopo aver preso moglie, morì senza figli. Allora la prese il secondo e poi il terzo e così tutti e sette morirono senza lasciare figli. Da ultimo morì anche la donna. La donna dunque, alla risurrezione, di chi sarà moglie? Poiché tutti e sette l'hanno avuta in moglie». Gesù rispose loro: «I figli di questo mondo prendono moglie e prendono marito; ma quelli che sono giudicati degni della vita futura e della risurrezione dai morti, non prendono né moglie né marito: infatti non possono più morire, perché sono uguali agli angeli e, poiché sono figli della risurrezione, sono figli di Dio. Che poi i morti risorgano, lo ha indicato anche Mosè a proposito del rovetto, quando dice: "Il Signore è il Dio di Abramo, Dio di Isacco e Dio di Giacobbe". Dio non è dei morti, ma dei viventi; perché tutti vivono per lui».

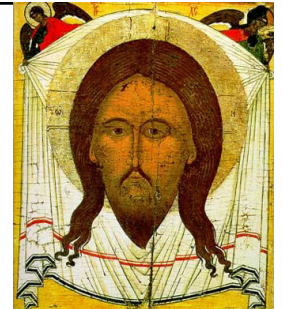

*Qualche pensiero sul Vangelo:*

Corriamo sempre il rischio di considerare il mondo "divino" con gli stessi canoni del mondo "umano", anche per quanto riguarda i rapporti personali. Il modo di vedere e di essere per noi, qui, in questo mondo, non ha niente a che vedere con il regno di Dio. Troppo spesso, assorti dalla sola mentalità di questo modo, creiamo un Dio a seconda delle nostre regole, leggi, idee, dimenticandoci che Lui è "fuori" da tutto ciò.

Dio è sempre dei viventi, di ciò che richiama la vita, la vivacità, non staticità, morte, arrendevolezza e superficialità. È più bello e costruttivo notare persone gioiose e contente, che individui solitari, avulsi dalla condivisione e indifferenti al mondo.

## APPUNTAMENTI PARROCCHIALI

<b>Lun 11 nov</b>	20.30 seminario maggiore Padova	Scuola di preghiera
<b>Mar 12 nov</b>	20.30 Laverda (sala prove canto)	Incontro con Cons. Affari Econ. Parr.
<b>Mer 13 nov</b>	20.30 Mure (canonica)	Incontro con responsabili canto -cori e liturgia
<b>Mar 19 nov</b>	20.30 Mure (canonica)	Incontro con Cons. Affari Econ. Parr.
<b>Gio 21 nov</b>	20.30 Lusiana (patronato)	I incontro formazione per laici
<b>Sab 23 nov</b>	14.30-15.30 Mure	Consegna del Credo (III-IV el.)

Dopo l'atto vandalico compiuto nella chiesa di Laverda lo scorso 26-27 ottobre, si è provveduto alla denuncia e al richiedere preventivi per i lavori di sostituzione e sistemazioni vetri rotti o danneggiati.

Logicamente mette tanta tristezza vedere compiute azioni deplorevoli del genere, al di là degli autori: anche queste occasioni diventano, però, motivo di ricordare agli adulti che la crescita dei ragazzi/giovani passa dall'educazione. Perciò, genitori e adulti non sfinitevi mai di insegnare il bene, i valori, la fede, l'educazione ai vostri figli.

Don Federico vi appoggia, vi sostiene, vi incoraggia e vi esorta a essere tenaci e perseveranti in questa "ardua" missione!

**Orari di ricevimento:** Don Federico è disponibile in parrocchia indicativamente al mattino. In chiamata, preferibilmente al cellulare.

Il bollettino parrocchiale e altro lo trovi anche su [www.laverdamure.it](http://www.laverdamure.it)

## NOTIZIE DI COMUNITÀ

**S2M**

**SAGRA DELLA MADDALENA**

**INVITO**

**TUTTI I VOLONTARI  
DELLA SAGRA SONO INVITATI**

**CENA**

**SABATO 23 NOVEMBRE 2019**

**ORE 19,30**

**SALA ORFEO**

Per meglio organizzare la serata, si prega di indicare la propria presenza nel foglio esposto in entrata della Sala Orfeo. Grazie a tutti.  
(entro domenica 17 novembre)

**Vi Aspettiamo Tutti**

Si annuncia solo quel che si vive. E per vivere di Gesù, per vivere di Vangelo bisogna uscire da se stessi. (Papa Francesco)

Continua in chiesa la raccolta di **generi alimentari** a lunga conservazione (*solo alimenti confezionati e chiusi*), di detersivi, di attrezzature per bambini (0-6 anni) in buono stato, di **vestiti** (SOLAMENTE INVERNALI PER BAMBINI 0-6 ANNI e in buono stato), di **medicinali** (anche usati).